Le Mildiou de la Vigne *(Plasmopara viticola)*

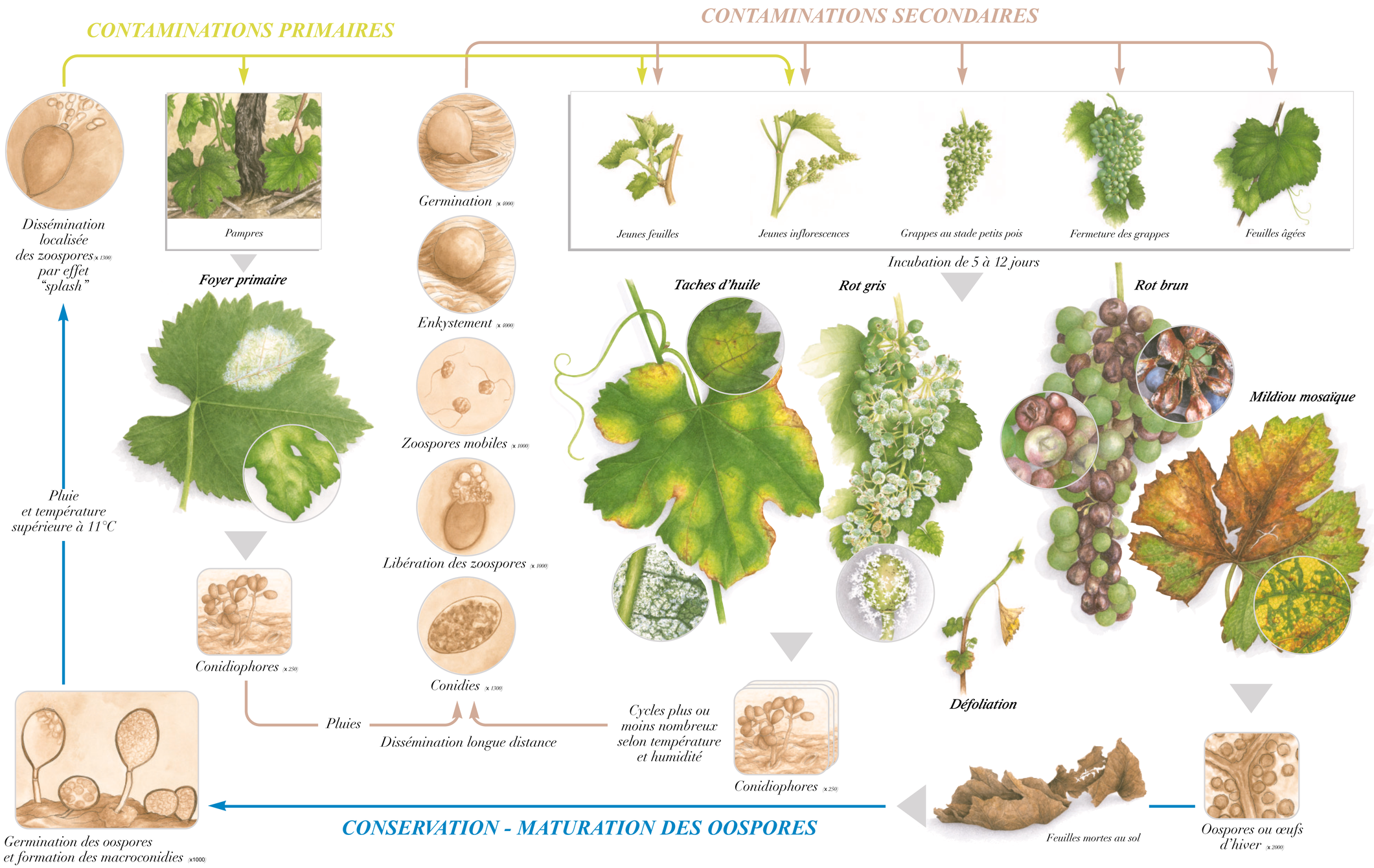

Illustrations réalisées en 2001 par Vincent JEANNEROT, peintre aquarelliste avec la collaboration scientifique de Michel CLERJEAU, INRA - ENITA Bordeaux.

Bayer CropScience